FUE EN LA TEMPORADA 1976/1977 CUANDO ELIOCROCA EMPEZO SU ANDADURA

TEMPORADA

2016/17

BOLETIN Nº 22

Fitoguadalentín, s. l.
AGROQUÍMICOS Y FERTILIZANTES
HOGAR Puerto Lumbreras
Promociones - Construcción - Inmobiliaria
C/ Pedro García Rubio nº6 - 30890 Puerto Lumbreras - Murcia - Teléfono: 968 959 308 - 676 939 728

HOGAR PUERTO LUMBRERAS ELIOCROCA LORCA

Boletín nº 22 Temporada 2016/17 – Fecha 04-04-2017

Telf. Asociación 968-406254 Móvil responsable Sec. 629-722398 Miguel A. Romera

Competición CARRERA INFANTIL Y JUVENIL RUTA DE LAS FORTALEZAS **Fecha** 31/03/17

LICENCIA	ATLETA	CATEGORIA	PRUEBA	Puesto General	Puesto Categoría	MARCA	V.V
MU 17216	HERNANDEZ CORBALAN, JIMENA	PRE-BENJAMIN FEM	CARRERA POPU	16	1	13' 09"	

Magnifica la actuación de Jimena Hernández atleta de Eliocroca en esta prueba de Cartagena siendo 1ª en su categoría.

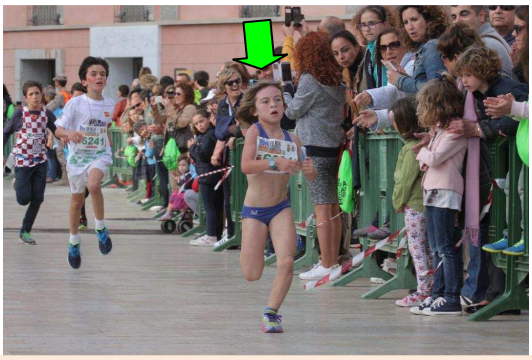

Jimena Hernández en carrera y recibiendo su trofeo

La prebenjamín Jimena Hernández, una centella en la carrera infantil

Jimena Hernández ensalzada en la Opinión

Competición CARRERA INFANTIL RUTA DE LAS FORTALEZAS **Fecha** 01/04/17

LICENCIA	ATLETA	CATEGORIA	PRUEBA	Puesto General	Puesto Categoría	MARCA	V.V
MU 18979	RQIQ IGLESIAS, ZACARIAS	JUVENIL MASC	CARRERA POPU	1	1	57' 40"	

Magnifica la actuación de Zacarías Rqiq atleta de Eliocroca en esta prueba de Cartagena siendo 1º en su categoría.

Competición ENCUENTRO E PISTA CUBIERTA VALENCIA, CASTELLON, ALICANTE, MURCIA **Fecha** 01/04/17

LICENCIA	ATLETA	CATEGORIA	PRUEBA	Puesto General	Puesto Categoría	MARCA	V.V
MU 16540	MULERO MARTINEZ, PEDRO ANDRES	INFANTIL MASC	PESO 3 KG		1	10M 53	
MU 16541	MULERO MARTINEZ, ELIAS	INFANTIL MASC	PESO 3 KG		5	8M 96	
MU 18309	RUIZ INGLES, PABLO	INFANTIL MASC	ALTURA		1	1M 58	

Buena la actuación de los atletas de Eliocroca seleccionados para representar a Murcia en este encuentro interprovincial, siendo Pedro Andrés 1º en peso y Pablo 1º en Altura.

Pedro Andrés Mulero en el lanzamiento de Peso, siendo 1º

Elías Mulero en el lanzamiento de Peso, siendo 5º

Pablo Ruiz en el salto de Altura, siendo 1º

Fitoguadalentín, s. l. AGROQUÍMICOS Y FERTILIZANTES

HOGAR Puerto Lumbreras Promociones - Construcción - Inmobiliaria

C/ Pedro García Rubio nº6 - 30890 Puerto Lumbreras - Murcia - Teléfono: 968 959 308 - 676 939 728

HOGAR PUERTO LUMBRERAS ELIOCROCA LORCA

Boletín nº 22 Temporada 2016/17 – Fecha 04-04-2017

Telf. Asociación 968-406254 Móvil responsable Sec. 629-722398 Miguel A. Romera

Competición I SEMIFINAL BENJAMIN, EN ALHAMA **Fecha** 01/04/17

LICENCIA	ATLETA	CATEGORIA	PRUEBA	Puesto General	Puesto Categoría	MARCA	V.V
MU 17216	HERNANDEZ CORBALAN, JIMENA	BENJAMIN FEM	50 ML		1 en serie	8" 60	
MU 17216	HERNANDEZ CORBALAN, JIMENA	BENJAMIN FEM	PESO 2 KG		1 en grupo	4M 87	
MU 17216	HERNANDEZ CORBALAN, JIMENA	BENJAMIN FEM	PELOTA 200G		1 en grupo	20M 53	
MU 18978	REVERTE PEREZ, ALEJANDRO	BENJAMIN MASC	50 ML			NP	
MU 18978	REVERTE PEREZ, ALEJANDRO	BENJAMIN MASC	500 ML			NP	

Magnifica la actuación de Jimena Hernández atleta de Eliocroca en esta I semifinal Benjamín, celebrada en Alhama siendo 1ª en las distintas pruebas en las que tomo parte.

Gimena Hernández en la prueba de 50 ml Benjamin Fem

José Maria Marín en la prueba de 60 ml Alevín Masc

Competición I SEMIFINAL ALEVIN, EN ALHAMA **Fecha** 01/04/17

LICENCIA	ATLETA	CATEGORIA	PRUEBA	Puesto General	Puesto Categoría	MARCA	V.V
MU 17902	MARIN MONDEJAR, GEMMA	ALEVIN FEM	500 ML		1 en serie	1' 35" 64	
MU 17902	MARIN MONDEJAR, GEMMA	ALEVIN FEM	500 ML		2 en grupo	3M 28	
MU 17902	MARIN MONDEJAR, GEMMA	ALEVIN FEM	PELOTA 300G		3 en grupo	22M 23	
MU 18976	GUIRAO GARCIA, ELENA	ALEVIN FEM	500 ML		6 en serie	1' 50" 79	
MU 18970	AGUILERA ONIABA, DANNA ALEJANDRA	ALEVIN FEM	500 ML			NP	
MU 19438	ANDREO FERNANDEZ, CELIA	ALEVIN FEM	500 ML		6 en serie	1' 45" 17	
MU 19438	ANDREO FERNANDEZ, CELIA	ALEVIN FEM	LONGITUD		9 en grupo	2M 84	
MU 19438	ANDREO FERNANDEZ, CELIA	ALEVIN FEM	PELOTA 300G		16 en grupo	14M 40	
MU 18976	GUIRAO GARCIA, ELENA	ALEVIN FEM	LONGITUD		6 en grupo	3M 26	
MU 18970	AGUILERA ONIABA, DANNA ALEJANDRA	ALEVIN FEM	LONGITUD			NP	
MU 17903	MARIN MONDEJAS, JOSE MARIA	ALEVIN MASC	60 ML		2 en serie	9" 60	
MU 17903	MARIN MONDEJAS, JOSE MARIA	ALEVIN MASC	500 ML		5 en serie	1' 40" 31	
MU 17903	MARIN MONDEJAS, JOSE MARIA	ALEVIN MASC	PESO 2 KG		11 en grupo	6M 15	
MU 18977	PICAZOS MARTINEZ, JOAQUIN JOSE	ALEVIN MASC	60 ML		4 en serie	9" 90	
MU 18977	PICAZOS MARTINEZ, JOAQUIN JOSE	ALEVIN MASC	500 ML		8 en serie	1' 52" 33	
MU 18977	PICAZOS MARTINEZ, JOAQUIN JOSE	ALEVIN MASC	PESO 2 KG		12 en grupo	5M 30	

Buena la actuación de los atletas de Eliocroca en esta I semifinal Alevín, celebrada en Alhama, consiguiendo buenas marcas y puestos destacados en las pruebas en las que tomaron parte, destacando la actuación de Gemma Marín y de su hermano José María Marín.

Fitoguadalentín, s. l. AGROQUÍMICOS Y FERTILIZANTES

HOGAR Puerto Lumbreras Promociones - Construcción - Inmobiliaria

C/ Pedro García Rubio nº6 - 30890 Puerto Lumbreras - Murcia - Teléfono: 968 959 308 - 676 939 728

HOGAR PUERTO LUMBRERAS ELIOCROCA LORCA

Boletín nº 22 Temporada 2016/17 – Fecha 04-04-2017

Telf. Asociación 968-406254 Móvil responsable Sec. 629-722398 Miguel A. Romera

Competición I SEMIFINAL INFANTIL, EN LORCA **Fecha** 02/04/17

LICENCIA	ATLETA	CATEGORIA	PRUEBA	Puesto General	Puesto Categoría	MARCA	V.V
MU 17204	GARCIA CAQUET, ALBA	INFANTIL FEM	80 ML		3 en serie	12" 00	.+1,0
MU 15439	BELZUNCE HERNANDEZ, MARIA CRISTINA	INFANTIL FEM	80 ML		3 en serie	12" 30	.0,0
MU 15495	HERNANDEZ CORBALAN, PALOMA	INFANTIL FEM	80 ML		6 en serie	13" 10	.+2,0
MU 15438	PELEGRIN LOPEZ, MARI PAZ	INFANTIL FEM	80 ML			NP	
MU 17204	GARCIA CAQUET, ALBA	INFANTIL FEM	500 ML		2 en serie	1' 37" 31	
MU 15439	BELZUNCE HERNANDEZ, MARIA CRISTINA	INFANTIL FEM	500 ML		2 en serie	1' 38" 19	
MU 17203	FRYHAH, OUISSANE	INFANTIL FEM	3000 ML		1	11' 43" 42	
MU 15438	PELEGRIN LOPEZ, MARI PAZ	INFANTIL FEM	ALTURA		23	1M 20	
MU 15495	HERNANDEZ CORBALAN, PALOMA	INFANTIL FEM	TRIPLE		23	6M 67	.-1,0
MU 15438	PELEGRIN LOPEZ, MARI PAZ	INFANTIL FEM	TRIPLE			NP	
MU 15439	BELZUNCE HERNANDEZ, MARIA CRISTINA	INFANTIL FEM	TRIPLE			NP	
MU 15495	HERNANDEZ CORBALAN, PALOMA	INFANTIL FEM	JABALINA 400G		6 en grupo	16M 41	
MU 15438	PELEGRIN LOPEZ, MARI PAZ	INFANTIL FEM	JABALINA 400G			NP	
MU 15439	BELZUNCE HERNANDEZ, MARIA CRISTINA	INFANTIL FEM	JABALINA 400G			NP	

Buena la actuación de los atletas de Eliocroca en esta I semifinal Infantil, celebrada en Lorca, consiguiendo buenas marcas y puestos destacados en las pruebas en las que tomaron parte, destacando la actuación de Ouissane Fryhah, Alba, Paloma y María Cristina

Paloma Hernández en la prueba de Jabalina

Alba García en la prueba de 80 ml

María Cristina Belzunce en la prueba de 80 ml

María Cristina Belzunce en la prueba de 500 ml

Fitoguadalentín, s. l. AGROQUÍMICOS Y FERTILIZANTES

HOGAR Puerto Lumbreras Promociones - Construcción - Inmobiliaria

C/ Pedro García Rubio nº6 - 30890 Puerto Lumbreras - Murcia - Teléfono: 968 959 308 - 676 939 728

HOGAR PUERTO LUMBRERAS ELIOCROCA LORCA

Boletín nº 22 Temporada 2016/17 – Fecha 04-04-2017

Telf. Asociación 968-406254 Móvil responsable Sec. 629-722398 Miguel A. Romera

Competición I SEMIFINAL INFANTIL, EN LORCA **Fecha** 02/04/17

LICENCIA	ATLETA	CATEGORIA	PRUEBA	Puesto General	Puesto Categoría	MARCA	V.V
MU 16200	LOZOYA ESTEBAN, PABLO	INFANTIL MASC	80 ML		1 en serie	10" 35	.+2,6
MU 16540	MULERO MARTINEZ, PEDRO ANDRES	INFANTIL MASC	80 ML		2 en serie	10" 61	.+2,6
MU 16541	MULERO MARTINEZ, ELIAS	INFANTIL MASC	80 ML		3 en serie	11" 81	.+0,7
MU 18309	RUIZ INGLES, PABLO	INFANTIL MASC	80 ML			NP	
MU 16540	MULERO MARTINEZ, PEDRO ANDRES	INFANTIL MASC	500 ML			NP	
MU 17205	GARCIA PARRA, ANTONIO	INFANTIL MASC	3000 ML		2	10' 42" 68	
MU 16200	LOZOYA ESTEBAN, PABLO	INFANTIL MASC	LONGITUD		1 en grupo	4M 63	.+1,6
MU 16541	MULERO MARTINEZ, ELIAS	INFANTIL MASC	LONGITUD		9 en grupo	3M 89	.-0,1
MU 16540	MULERO MARTINEZ, PEDRO ANDRES	INFANTIL MASC	PESO 4 KG		1 en grupo	10M 77	
MU 16200	LOZOYA ESTEBAN, PABLO	INFANTIL MASC	PESO 4 KG		3 en grupo	9M 83	
MU 16541	MULERO MARTINEZ, ELIAS	INFANTIL MASC	PESO 4 KG		6 en serie	8M 33	
MU 18309	RUIZ INGLES, PABLO	INFANTIL MASC	PESO 4 KG			NP	
MU 16540	MULERO MARTINEZ, PEDRO ANDRES	INFANTIL MASC	DISCO 800 G		4	23M 88	
MU 16541	MULERO MARTINEZ, ELIAS	INFANTIL MASC	DISCO 800 G		6	20M 98	

Buena la actuación de los atletas de Eliocroca en esta I semifinal Infantil, celebrada en Lorca, consiguiendo buenas marcas y puestos destacados en las pruebas en las que tomaron parte, destacando la actuación de Pablo Lozoya, Pedro Andrés y Elías

Pedro Andrés Mulero en el lanzamiento de Disco

Elías Mulero en el lanzamiento de Peso

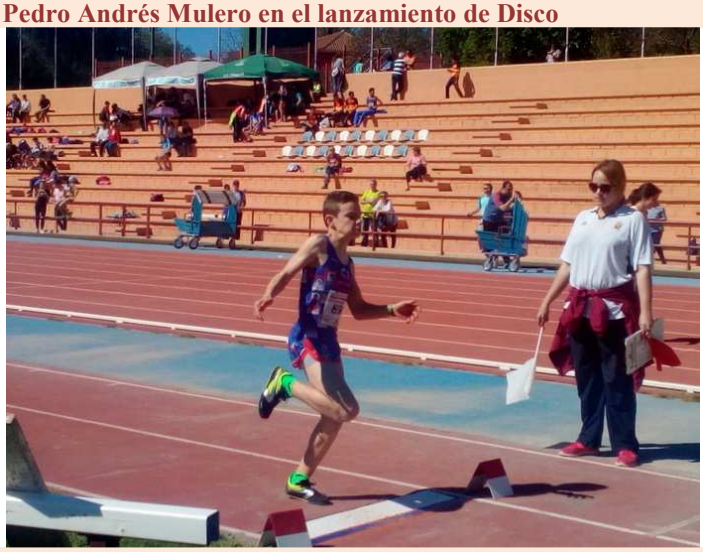

Elías Mulero en el salto de Longitud

Fitoguadalentín, s. l. AGROQUÍMICOS Y FERTILIZANTES

HOGAR Puerto Lumbreras Promociones - Construcción - Inmobiliaria C/ Pedro García Rubio nº6 - 30890 Puerto Lumbreras - Murcia - Teléfono: 968 959 308 - 676 939 728

HOGAR PUERTO LUMBRERAS ELIOCROCA LORCA

Boletín nº 22 Temporada 2016/17 – Fecha 04-04-2017

Telf. Asociación 968-406254 Móvil responsable Sec. 629-722398 Miguel A. Romera

Competición I SEMIFINAL CADETE, EN LORCA **Fecha** 02/04/17

LICENCIA	ATLETA	CATEGORIA	PRUEBA	Puesto General	Puesto Categoría	MARCA	V.V
MU 14038	VAZQUEZ PIÑERA, ESTHER	CADETE FEM	300 ML		2 en serie	47" 20	
MU 17620	GONZALEZ NAVARRO, ASHELY MARIA	CADETE FEM	1000 ML		4	3' 38" 72	
MU 17718	JIMENEZ BASTIDA, HELENA	CADETE FEM	100 MV 0,762		2 en serie	16" 86	.+0,0
MU 17232	URIBE LOPEZ, VANESA	CADETE FEM	100 MV 0,762		3 en serie	19" 01	.-2,1
MU 17224	PARRA ORTEGA, SARA	CADETE FEM	100 MV 0,762		4 en serie	22" 02	.-2,6
MU 17208	GARCIA DE ALCARAZ RUIZ, CARMEN	CADETE FEM	100 MV 0,762			NP	
MU 17197	BENITEZ GOMEZ, LUCIA	CADETE FEM	100 MV 0,762			NP	
MU 17718	JIMENEZ BASTIDA, HELENA	CADETE FEM	ALTURA		5	1M 41	
MU 17208	GARCIA DE ALCARAZ RUIZ, CARMEN	CADETE FEM	ALTURA		6	1M 41	
MU 17197	BENITEZ GOMEZ, LUCIA	CADETE FEM	ALTURA			NP	
MU 17224	PARRA ORTEGA, SARA	CADETE FEM	ALTURA			NP	
MU 19584	PIQUERAS GUARDIOLA, SARA	CADETE FEM	TRIPLE		16	7M 28	.+2,8
MU 19584	PIQUERAS GUARDIOLA, SARA	CADETE FEM	TRIPLE			7M 15	.+1,5
MU 17200	CASTELLON GARCIA, ANA	CADETE FEM	MARTILLO 3 KG		3	20M 78	
MU 19691	MIÑARRO PORLAN, MARIA	CADETE FEM	MARTILLO 3 KG			SM	
MU 17201	ENCISO DE LARA, OLGA	CADETE FEM	MARTILLO 3 KG			NP	
MU 17201	ENCISO DE LARA, OLGA	CADETE FEM	JABALINA 500 G		2	21M 04	
MU 17718	JIMENEZ BASTIDA, HELENA	CADETE FEM	JABALINA 500 G		3	20M 18	
MU 17208	GARCIA DE ALCARAZ RUIZ, CARMEN	CADETE FEM	JABALINA 500 G		5 en grupo	19M 51	
MU 17200	CASTELLON GARCIA, ANA	CADETE FEM	JABALINA 500 G		8	15M 46	
MU 19584	PIQUERAS GUARDIOLA, SARA	CADETE FEM	JABALINA 500 G		9	14M 77	
MU 19691	MIÑARRO PORLAN, MARIA	CADETE FEM	JABALINA 500 G		14	10M 88	

Buena la actuación de los atletas de Eliocroca en esta I semifinal Cadete, celebrada en Lorca, consiguiendo buenas marcas y puestos destacados en las pruebas en las que tomaron parte, destacando la actuación de Helena, Olga, Ana, Sara y Mª Carmen

Helena Jiménez en el lanzamiento de Jabalina

Carmen García en el salto de Altura

Olga Enciso en el lanzamiento de Jabalina

Ana Castellón en el lanzamiento de Jabalina

Fitoguadalentín, s. l. AGROQUÍMICOS Y FERTILIZANTES

HOGAR Puerto Lumbreras Promociones - Construcción - Inmobiliaria

C/ Pedro García Rubio nº6 - 30890 Puerto Lumbreras - Murcia - Teléfono: 968 959 308 - 676 939 728

Sara Parra en el lanzamiento de Jabalina

María Miñarro en el lanzamiento de Jabalina

Esther Vázquez en los 300 ml

Ashely María González en los 1000 ml

Vanesa Uribe en los 100 mv

Ashely María en los 1000 ml

Fitoguadalentín, s. l.
AGROQUÍMICOS Y FERTILIZANTES

HOGAR Puerto Lumbreras
Promociones - Construcción - Inmobiliaria
C/ Pedro García Rubio nº6 - 30890 Puerto Lumbreras - Murcia - Teléfono: 968 959 308 - 676 939 728

HOGAR PUERTO LUMBRERAS ELIOCROCA LORCA

Boletín nº 22 Temporada 2016/17 – Fecha 04-04-2017

Telf. Asociación 968-406254 Móvil responsable Sec. 629-722398 Miguel A. Romera

Competición I SEMIFINAL CADETE, EN LORCA **Fecha** 02/04/17

LICENCIA	ATLETA	CATEGORIA	PRUEBA	Puesto General	Puesto Categoría	MARCA	V.V
MU 19692	MIÑARRO PORLAN, SEBASTIAN	CADETE MASC	100 ML		3 en serie	13" 17	.+2,5
MU 19692	MIÑARRO PORLAN, SEBASTIAN	CADETE MASC	300 ML		5 en serie	45" 74	
MU 17221	OLLER AGUILA, JOSE ALONSO	CADETE MASC	300 ML			NP	
MU 17622	PARRA GARCIA, CARLOS	CADETE MASC	300 ML			NP	
MU 14011	FERNANDEZ GARCIA, ADRIAN	CADETE MASC	1000 ML		1	2' 48" 46	
MU 15560	MORCILLO GARCIA, JESUS	CADETE MASC	1000 ML		5	2' 53" 90	
MU 17252	TOURABI, AHMED	CADETE MASC	1000 ML		6	3' 01" 44	
MU 17893	ED DAOUDI , MOHAMED	CADETE MASC	1000 ML		10	3' 25" 65	
MU 17890	BALLESTA GONZALEZ, JAVIER	CADETE MASC	1000 ML		13	3' 43" 40	
MU 18417	SANCHEZ RUIZ, JOSE JOAQUIN	CADETE MASC	3000 ML		4	9' 53" 32	
MU 17214	GOMEZ LOPEZ, LUIS	CADETE MASC	3000 ML		5	10' 05" 03	
MU 17889	ACHARF , ELLAOUCH	CADETE MASC	3000 ML		9	11' 32" 46	
MU 19692	MIÑARRO PORLAN, SEBASTIAN	CADETE MASC	LONGITUD		14	4M 16	.-1,1
MU 17221	OLLER AGUILA, JOSE ALONSO	CADETE MASC	LONGITUD			NP	
MU 17622	PARRA GARCIA, CARLOS	CADETE MASC	LONGITUD			NP	
MU 19692	MIÑARRO PORLAN, SEBASTIAN	CADETE MASC	PESO 4 KG		19	6M 76	

Buena la actuación de los atletas de Eliocroca en esta I semifinal Cadete, celebrada en Lorca, consiguiendo buenas marcas y puestos destacados en las pruebas en las que tomaron parte, destacando la actuación de Adrian, Jesús, Ahmed, José Joaquín y Sebastián

Sebastián Miñarro en los 300 ml

Luis Gómez en los 3000 ml

José Joaquín Sánchez en los 3000 ml

Adrian Fernández en los 1000 ml

Fitoguadalentín, s. l.
AGROQUÍMICOS Y FERTILIZANTES

HOGAR Puerto Lumbreras
Promociones - Construcción - Inmobiliaria
C/ Pedro García Rubio nº6 - 30890 Puerto Lumbreras - Murcia - Teléfono: 968 959 308 - 676 939 728

Ahmed Tourabi en los 100 ml

Javier Ballesta en los 1000 ml

Adrian Fernández en los 1000 ml

Competición MEDIA MARATON INTERNACIONAL CIUDAD DE ELCHE **Fecha** 02/04/17

LICENCIA	ATLETA	CATEGORIA	PRUEBA	Puesto General	Puesto Categoría	MARCA	V.V
MU 11810	BAUTISTA SANCHEZ, JOSE	VETERANO B MASC	M MARATON	8	1	1h 13' 36"	
MU 17209	GARCIA DE ALCARAZ VITA, JUAN BAUTISTA	VETERANO D MASC	M MARATON	132	5	1h 25' 50"	
MU 12244	GIMENEZ ARCAS, FRANCISCO	VETERANO B MASC	M MARATON	137	30	1h 26' 00"	
MU 8002	CARO PORLAN, RAIMUNDO	VETERANO F MASC	M MARATON	256	3	1h 30' 09"	
MU 11432	CARRASCO CARRASCO, MIGUEL ANGEL	VETERANO D MASC	M MARATON	257	11	1h 30' 09"	
MU 7634	MARTINEZ SALAS, JOSE LUIS	VETERANO B MASC	M MARATON	719	177	1h 41' 11"	

Buena la actuación de los atletas de Eliocroca en esta tradicional media maratón de Elche, en la que se consiguieron buenas marcas y en la cual se consiguieron dos puestos de pódium, el de José Bautista 1º en su categoría y el de Raimundo Caro 3º en la suya.

Fitoguadalentín, s. l. AGROQUÍMICOS Y FERTILIZANTES

HOGAR Puerto Lumbreras Promociones - Construcción - Inmobiliaria

C/ Pedro García Rubio nº6 - 30890 Puerto Lumbreras - Murcia - Teléfono: 968 959 308 - 676 939 728

Raimundo, Juan Bautista, François Giménez y José Bautista

José Bautista en el pódium como 1º en su categoría

José Bautista cruzando la meta

Juan Bautista García cruzando la meta

François Giménez cruzando la meta

Raimundo Caro cruzando la meta

Fitoguadalentín, s. l.
AGROQUÍMICOS Y FERTILIZANTES

HOGAR Puerto Lumbreras
Promociones - Construcción - Inmobiliaria
C/ Pedro García Rubio nº6 - 30890 Puerto Lumbreras - Murcia - Teléfono: 968 959 308 - 676 939 728

HOGAR PUERTO LUMBRERAS ELIOCROCA LORCA

Boletín nº 22 Temporada 2016/17 – Fecha 04-04-2017

Telf. Asociación 968-406254 Móvil responsable Sec. 629-722398 Miguel A. Romera

COMPETICIONES PROXIMO FIN DE SEMANA

Competición I CARRERA POPULAR DE GUADALUPE **Fecha** 08/04/17

LICENCIA	ATLETA	CATEGORIA	PRUEBA	Puesto General	Puesto Categoría	MARCA	V.V
MU 12650	BERMUDEZ SANCHEZ, JUAN	VETERANOS F MASC	8 KM				

Inscripciones realizadas o en trámite por Eliocroca, si alguien no puede asistir o no esta en este listado comunícalo en el correo inscripcionesatletismoeliocroc@gmail.com

Competición CONTROL DE PISTA PARA ESTADILLO, EN MURCIA **Fecha** 08/04/17

LICENCIA	ATLETA	CATEGORIA	PRUEBA	Puesto General	Puesto Categoría	MARCA	V.V

Inscripciones realizadas o en trámite por Eliocroca, si alguien no puede asistir o no esta en este listado comunícalo en el correo inscripcionesatletismoeliocroc@gmail.com

INSCRIPCIONES REALIZADAS EN PROXIMAS COMPETICIONES

Competición TROFEO CIUDAD DE CARTAGENA **Fecha** 12/04/17

LICENCIA	ATLETA	CATEGORIA	PRUEBA	Puesto General	Puesto Categoría	MARCA	V.V

Inscripciones realizadas o en trámite por Eliocroca, si alguien no puede asistir o no esta en este listado comunícalo en el correo inscripcionesatletismoeliocroc@gmail.com

Competición II SEMIFINAL INFANTIL-CADETE, ALHAMA **Fecha** 22/04/17

LICENCIA	ATLETA	CATEGORIA	PRUEBA	Puesto General	Puesto Categoría	MARCA	V.V

Inscripciones realizadas o en trámite por Eliocroca, si alguien no puede asistir o no esta en este listado comunícalo en el correo inscripcionesatletismoeliocroc@gmail.com

Fitoguadalentín, s. l. AGROQUÍMICOS Y FERTILIZANTES

HOGAR Puerto Lumbreras Promociones - Construcción - Inmobiliaria

C/ Pedro García Rubio nº6 - 30890 Puerto Lumbreras - Murcia - Teléfono: 968 959 308 - 676 939 728

HOGAR PUERTO LUMBRERAS ELIOCROCA LORCA

Boletín nº 22 Temporada 2016/17 – Fecha 04-04-2017

Telf. Asociación 968-406254 Móvil responsable Sec. 629-722398 Miguel A. Romera

Competición CONTROL ABSOLUTO (DE JUVENIL A VETERANOS), EN LORCA **Fecha** 23/04/17

LICENCIA	ATLETA	CATEGORIA	PRUEBA	Puesto General	Puesto Categoría	MARCA	V.V

Inscripciones realizadas o en trámite por Eliocroca, si alguien no puede asistir o no esta en este listado comunícalo en el correo inscripcionesatletismoeliocroc@gmail.com

Competición MEDIA MARATON Y 10 KM DE AGUILAS **Fecha** 29/04/17

LICENCIA	ATLETA	CATEGORIA	PRUEBA	Puesto General	Puesto Categoría	MARCA	V.V
MU 5930	FERNANDEZ GOMEZ, ANTONIO	VETERANO MASC	10 KM				

Inscripciones realizadas o en trámite por Eliocroca, si alguien no puede asistir o no esta en este listado comunícalo en el correo inscripcionesatletismoeliocroc@gmail.com

Competición II SEMIFINAL BENJAMIN-ALEVIN, EN CARTAGENA **Fecha** 30/04/17

LICENCIA	ATLETA	CATEGORIA	PRUEBA	Puesto General	Puesto Categoría	MARCA	V.V

Inscripciones realizadas o en trámite por Eliocroca, si alguien no puede asistir o no esta en este listado comunícalo en el correo inscripcionesatletismoeliocroc@gmail.com

Competición XXXVII CARRERA PEDESTRE CEUTI 1º DE MAYO **Fecha** 01/05/17

LICENCIA	ATLETA	CATEGORIA	PRUEBA	Puesto General	Puesto Categoría	MARCA	V.V

Inscripciones realizadas o en trámite por Eliocroca, si alguien no puede asistir o no esta en este listado comunícalo en el correo inscripcionesatletismoeliocroc@gmail.com

Fitoguadalentín, s. l. AGROQUÍMICOS Y FERTILIZANTES

HOGAR Puerto Lumbreras Promociones - Construcción - Inmobiliaria

C/ Pedro García Rubio nº6 - 30890 Puerto Lumbreras - Murcia - Teléfono: 968 959 308 - 676 939 728

HOGAR PUERTO LUMBRERAS ELIOCROCA LORCA

Boletín nº 22 Temporada 2016/17 – Fecha 04-04-2017

Telf. Asociación 968-406254 Móvil responsable Sec. 629-722398 Miguel A. Romera

Competición III SEMIFINAL BENJAMIN-ALEVIN, EN CARTAGENA **Fecha** 13/05/17

LICENCIA	ATLETA	CATEGORIA	PRUEBA	Puesto General	Puesto Categoría	MARCA	V.V

Inscripciones realizadas o en trámite por Eliocroca, si alguien no puede asistir o no esta en este listado comunícalo en el correo inscripcionesatletismoeliocroc@gmail.com

Competición CTO REGIONAL CLUB ABSOLUTO CONTROL ABSOLUTO, EN MURCIA **Fecha** 13/05/17

LICENCIA	ATLETA	CATEGORIA	PRUEBA	Puesto General	Puesto Categoría	MARCA	V.V

Inscripciones realizadas o en trámite por Eliocroca, si alguien no puede asistir o no esta en este listado comunícalo en el correo inscripcionesatletismoeliocroc@gmail.com

Competición II SEMIFINAL INFANTIL-CADETE, EN CARTAGENA **Fecha** 14/05/17

LICENCIA	ATLETA	CATEGORIA	PRUEBA	Puesto General	Puesto Categoría	MARCA	V.V

Inscripciones realizadas o en trámite por Eliocroca, si alguien no puede asistir o no esta en este listado comunícalo en el correo inscripcionesatletismoeliocroc@gmail.com

Competición CTO CLUBES BENJAMIN-ALEVIN-INFANTIL, EN ALHAMA **Fecha** 19/05/17

LICENCIA	ATLETA	CATEGORIA	PRUEBA	Puesto General	Puesto Categoría	MARCA	V.V

Inscripciones realizadas o en trámite por Eliocroca, si alguien no puede asistir o no esta en este listado comunícalo en el correo inscripcionesatletismoeliocroc@gmail.com

Fitoguadalentín, s. l. AGROQUÍMICOS Y FERTILIZANTES

HOGAR Puerto Lumbreras Promociones - Construcción - Inmobiliaria C/ Pedro García Rubio nº6 - 30890 Puerto Lumbreras - Murcia - Teléfono: 968 959 308 - 676 939 728

HOGAR PUERTO LUMBRERAS ELIOCROCA LORCA

Boletín nº 22 Temporada 2016/17 – Fecha 04-04-2017

Telf. Asociación 968-406254 Móvil responsable Sec. 629-722398 Miguel A. Romera

Competición MARATON DE COPENHAGEN **Fecha** 21/05/17

LICENCIA	ATLETA	CATEGORIA	PRUEBA	Puesto General	Puesto Categoría	MARCA	V.V
MU 11432	CARRASCO CARRASCO, MIGUEL ANGEL		MARATON				
MU 11814	PADILLA GARCIA, MANUEL		MARATON				
MU 8002	CARO PORLAN, RAIMUNDO		MARATON				
MU 7634	MARTINEZ SALAS, JOSE LUIS		MARATON				
MU 10160	GARZON CONTRERAS, JOSE		MARATON				
MU 17209	GARCIA DE ALCARAZ VITA, JUAN BAUTISTA		MARATON				

Inscripciones realizadas o en trámite por Eliocroca, si alguien no puede asistir o no esta en este listado comunícalo en el correo inscripcionesatletismoeliocroc@gmail.com

Competición XXI SUBIDA A LA SANTA, EN TOTANA **Fecha** 21/05/17

LICENCIA	ATLETA	CATEGORIA	PRUEBA	Puesto General	Puesto Categoría	MARCA	V.V

Inscripciones realizadas o en trámite por Eliocroca, si alguien no puede asistir o no esta en este listado comunícalo en el correo inscripcionesatletismoeliocroc@gmail.com

Competición FINAL BENJAMIN ALEVIN INFANTIL, EN ALHAMA **Fecha** 27/05/17

LICENCIA	ATLETA	CATEGORIA	PRUEBA	Puesto General	Puesto Categoría	MARCA	V.V

Inscripciones realizadas o en trámite por Eliocroca, si alguien no puede asistir o no esta en este listado comunícalo en el correo inscripcionesatletismoeliocroc@gmail.com

Competición CTO PRUEBAS COMBINADAS CAD-JUV-JUN-PRO-SEN, EN LORCA **Fecha** 27y28/05/17

LICENCIA	ATLETA	CATEGORIA	PRUEBA	Puesto General	Puesto Categoría	MARCA	V.V

Inscripciones realizadas o en trámite por Eliocroca, si alguien no puede asistir o no esta en este listado comunícalo en el correo inscripcionesatletismoeliocroc@gmail.com

Fitoguadalentín, s. l. AGROQUÍMICOS Y FERTILIZANTES

HOGAR Puerto Lumbreras Promociones - Construcción - Inmobiliaria

C/ Pedro García Rubio nº6 - 30890 Puerto Lumbreras - Murcia - Teléfono: 968 959 308 - 676 939 728

HOGAR PUERTO LUMBRERAS ELIOCROCA LORCA

Boletín nº 22 Temporada 2016/17 – Fecha 04-04-2017

Telf. Asociación 968-406254 Móvil responsable Sec. 629-722398 Miguel A. Romera

Competición I MARATON VEGA MEDIA REGION DE MURCIA **Fecha** 26/03/17

LICENCIA	ATLETA	CATEGORIA	PRUEBA	Puesto General	Puesto Categoría	MARCA	V.V
MU 12650	BERMUDEZ SANCHEZ, JUAN		MARATON				

Inscripciones realizadas o en trámite por Eliocroca, si alguien no puede asistir o no esta en este listado comunícalo en el correo inscripcionesatletismoeliocroc@gmail.com SUSPENDIDA

DIA	FECHA	CAMPETICION RUNNING CHALLENGE	LUGAR
DOMINGO	26/03/2017	V 10.1 KM LOS ALCAZARES	LOS ALCACERES
DOMINGO	02/04/2017	III ASTEAMUR RUN DAY	MURCIA
DOMINGO	29/04/2017	VI MEDIA MARATON NOCTURNA Y 10 KM "CIUDAD DE AGUILAS"	AGUILAS
SABADO	13/05/2017	III CIEZA 10KM	CIEZA
DOMINGO	21/05/2017	XXI SUBIDA A LA SANTA	TOTANA
DOMINGO	28/05/2017	VI CARRERA POPULAR "VILLA DE ALGUAZAS"	ALGUAZAS
SABADO	10/06/2017	V CROSS "PARAISO EXTREME"	LA MANGA
SABADO	28/06/2017	VIII CARRERA POPULAR FIESTAS DE SAN PEDRO (EN ESTUDIO)	BLANCA
SABADO	08/07/2017	IV PINATAR FULL MOON RACE	SAN PEDRO DEL PINATAR
DOMINGO	16/07/2017	XL CARRERA POPULAR "CIUDAD DE AGUILAS"	AGUILAS
SABADO	29/07/2017	IX CROSS CABO DE PALOS	CABO DE PALOS
DOMINGO	03/09/2017	IV CROSS FUENTE LIBRILLA 11.5 KM	FUENTE LIBRILLA
DOMINGO	17/09/2017	XXV CARRERA POPULAR NONDUERMAS 2017	NONDUERMAS
DOMINGO	24/09/2017	CORREBIRRAS	MOLINA-ALCAYNA
DOMINGO	01/10/2017	V CORRELINOS	SAN PEDRO DEL PINATAR
DOMINGO	08/10/2017	VII CARRERA POPULAR Y V CARRERA DE LA MUJER	MORATALLA
DOMINGO	15/10/2017	V CARRERA POPULAR CASTILLO DE MULA	MULA
DOMINGO	22/10/2017	XI CARRERA POPULAR RUTA DE LAS NORIAS	ABARAN
SABADO	28/10/2017	XI CARRERA POPULAR "CIUDAD DE YECLA"	YECLA

DIA	FECHA	CAMPETICION RUNNING MONTAIN	LUGAR
DOMINGO	23/04/2017	IV RUTA Y CARRERA DE MONTAÑA BENEFICA DE PLIEGO	PLIEGO
SABADO	27/05/2017	XIV MEDIA MARATON DE MONTAÑA	CALASPARRA
DOMINGO	04/06/2017	GRAGON CHALLENGE – EVA 13	TOTANA
SABADO	19/08/2017	XII CROSS POPULAR MINERO DEL LLANO DEL BEAL	LLANO DEL BEAL
SABADO	26/08/2017	XXIII SUBIDA FUENTE DEL SAPO	EL ALGAR
DOMINGO	24/09/2017	IV TRAIL GAVILAN 2017	TORREAGUERA
DOMINGO	15/10/2017	V CRESTA DEL GALLO RUNNING DAY	SAN JOSE

Fitoguadalentín, s. l. AGROQUÍMICOS Y FERTILIZANTES

HOGAR Puerto Lumbreras Promociones - Construcción - Inmobiliaria C/ Pedro García Rubio nº6 - 30890 Puerto Lumbreras - Murcia - Teléfono: 968 959 308 - 676 939 728

HOGAR PUERTO LUMBRERAS ELIOCROCA LORCA

Boletín nº 22 Temporada 2016/17 – Fecha 04-04-2017

Telf. Asociación 968-406254 Móvil responsable Sec. 629-722398 Miguel A. Romera

DIA	FECHA	CAMPETICION RUTA Y PISTA	LUGAR
		ABRIL	
SABADO	08/04/2017	CONTROL PARA ESTADILLO (PREVIA SOLICITUD)	A DESIGNAR
MIERCOLES	12/04/2017	TROFEO CIUDAD DE CARTAGENA	CARTAGENA
SABADO	22/04/2017	II SEMIFINAL INFANTIL-CADETE (MAÑANA)	ALHAMA MURCIA
SABADO	22/04/2017	II SEMIFINAL INFANTIL-CADETE (TARDE)	MURCIA
DOMINGO	23/04/2017	CONTROL ABSOLUTO (DE JUVENIL A VETERANOS)	LORCA
DOMINGO	23/04/2017	IV RUTA Y CARRERA DE MONTAÑA BENÉFICA CONTRA EL CÁNCER DE PLIEGO - CTO. REGIONAL DE CARRERAS DE MONTAÑA	PLIEGO
SABADO	29-04-2017	CTO REGIONAL MEDIA MARATON INDIVIDUAL Y POR CLUBES	AGUILAS
DOMINGO	30/04/2017	II SEMIFINAL BENJAMIN-ALEVIN	CARTAGENA
		MAYO	
SABADO	06/05/2017	CTO ESPAÑA DE MILLA EN RUTA ABSOLUTO Y VETERANOS	PTO LUMBRERAS
SABADO	13/05/2017	III SEMIFINAL BENJAMIN-ALEVIN	CARTAGENA
SABADO	13/05/2017	CTO REGIONAL POR CLUBES ABSOLUTO Y CONTROL ABSOLUTO	MURCIA
DOMINGO	14/05/2017	II SEMIFINAL INFANTIL-CADETE	CARTAGENA
VIERNES	19/05/2017	CTO CLUBES BENJAMIN-ALEVIN-INFANTIL	ALHAMA MURCIA
SABADO	27/05/2017	FINAL BENJAMIN-ALEVIN-INFANTIL	ALHAMA MURCIA
	27y28-05/2017	CTO PRUEBAS COMBINADAS CAD-JUV-JUN-PRO-SEN	LORCA
		JUNIO	
	02y03-06/2017	CTO CADETE DE LA REGION DE MURCIA	CARTAGENA
	02y03-06/2017	CTO ABSOLUTO DE LA REGION DE MURCIA	CARTAGENA
DOMINGO	04/06/2017	CTO REGIONAL DE MILLA Y RELEVOS (Previa autorización técnica)	CEHEGIN
SABADO	10/06/2017	CTO REGIONAL JUVENIL Y CONTROL	YECLA
	15y16/06/2017	CTO PRUEBAS COMBINADAS BENJAMIN-ALEVIN-INFANTIL (Tarde)	CARTAGENA
	17y18/06/2017	CTO ESPAÑA SELECCIONES AUTONOMICAS CADETE EDAD ESCOLA	LORCA
DOMINGO	18/06/2017	CTO REGIONAL VETERANOS (TARDE)	MURCIA
SABADO	24/06/2017	CTO REGIONAL JUNIOR, PROMESA Y CONTROL	MURCIA
	24y25/06/2017	CTO DE ESPAÑA DE VETERANOS	ELCHE
		JULIO	
	1y2/07/2017	CTO ESPAÑA CADETE	MURCIA
		AGONTO	
		CARRERA ALCALDE DE AGUILAS	AGUILAS

Fitoguadalentín, s. l.
AGROQUÍMICOS Y FERTILIZANTES

HOGAR Puerto Lumbreras
Promociones - Construcción - Inmobiliaria
C/ Pedro García Rubio nº6 - 30890 Puerto Lumbreras - Murcia - Teléfono: 968 959 308 - 676 939 728